# REGLAGES OPTIONNELS

## MODE CONTINU OU PAR IMPULSION

Presser et maintenir simultanément les boutons « Montée + Descente » pendant 5 secondes puis presser le bouton « Stop » pour valider le changement de mode.
Le moteur effectuera deux brefs mouvements de va et vient pour le passage au mode continu et un va et vient pour le passage en mode par impulsions.




## RESET COMPLET

Presser et maintenir le bouton de programmation pendant14 secondes, le store fera 4 va et vient durant ces 14 secondes.




# CONTRÔLE DE LA BATTERIE

La batterie commence à se décharger plus vite qu'elle ne se charge dès que l'on effectue plus de 2 cycles d'ouverture et fermeture par jour.
Au delà de 2 cycles en période de faible ensoleillement, il faudra laisser le store au repos 24h pour que la batterie puisse se recharger.

Si l'utilisation est impérative, il faudra utiliser le chargeur via la prise USB C du panneau solaire.

Lors de la connexion du panneau sur une prise USB C, un voyant indiquant le niveau de batterie s'allumera.



Voyant Vert en continue: Tension supérieure à 12V
Voyant Vert Clignotant: Tension entre 10,2V et 12V
Voyant Rouge Clignotant: Tension inférieure à 10,2V

# UTILISATION DE LA COMMANDE DE SECOURS

Pour les stores coffres, l'anneau de la commande de secours se rajoute lors des pannes électriques

## ETAPE 1 - RETRAIT DE LA JOUE

Il sera alors nécessaire de démonter la joue latérale du store pour accéder à la tête du moteur. Retirer d'abord le cache du côté moteur en le faisant coulisser vers l'arrière. Puis retirer les 2 vis qui maintiennent la joue latérale

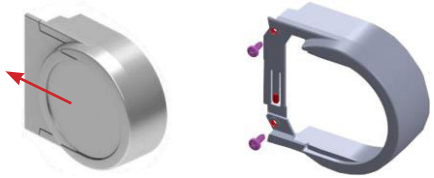

## ETAPE 2 - PREPARATION ET INSERTION DE L'AXE

Prenez l'axe de manoeuvre ainsi que la manivelle.

Serrer légèrement la vis en bout de l'axe de manoeuvre pour faire gonfler le joint

Insérer l'axe dans l'emplacement prévu sur la tête du moteur.

Une fois le store fermé, retirer l'axe en tirant fortement dessusd'abord le cache du côté moteur en le faisant coulisser vers l'arrière.

Puis retirer les 2 vis qui maintiennent la joue latérale.

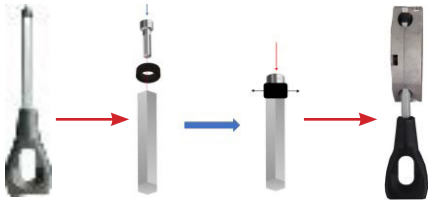

**Besoin d'une assistance technique ?**
**Contactez-nous au +33 (0)4 68 37 46 32**

Nos notices techniques et commerciales sont également disponibles sur notre site internet www.gaviotagroup.fr ou via notre QR CODE.



# ELITE I SOLAIRE

**NOTICE DE PROGRAMMATION POUR STORE ÉQUIPÉ D'UN MOTEUR SOLAIRE FIN DE COURSE MÉCANIQUE**

gaviota
The Sun & Shutter Specialists

# DESCRIPTION DU PANNEAU SOLAIRE



CÂBLE CONNEXION AU MOTEUR 12V

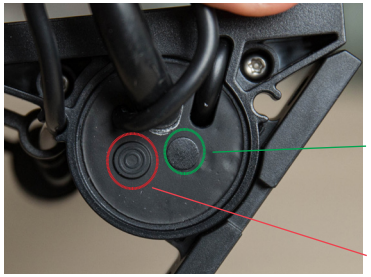

TEMOIN LUMINEUX LED

BOUTON DE PROGRAMMATION

# POSE DU PANNEAU SOLAIRE

Le panneau solaire doit être installé dans un endroit recevant la lumière directe du soleil Idéalement, le panneau doit faire face au Sud avec une inclinaison de 45 La longueur de câble disponible entre le moteur et le panneau solaire est de 1,10 m.

## SUPPORTS DE POSE



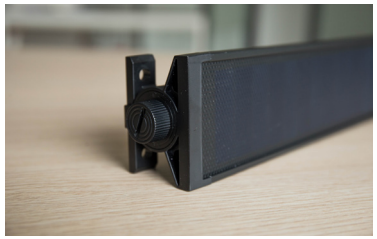

Prise secteur à utiliser en cas de défaillance de la batterie ou lors de la pose du store.

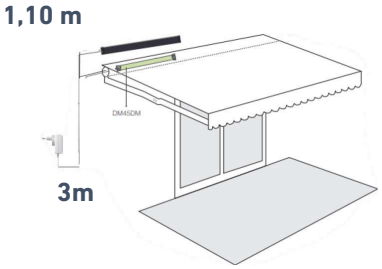


# LES BONNES PRATIQUES

* Si une période supérieure à 30 secondes s'écoule entre les étapes il faudra couper l'alimentation et reprendre à zéro.

* Pour les émetteurs à 15 canaux, le canal 0 devra impérativement être dépourvu de programmations.

* Il est impératif de respecter le timing entre chaque impulsion et d'attendre le va et vient suivi du signal sonore du moteur.

* Pour des installations avec plusieurs moteurs, il faut effectuer la programmation en alimentant les panneaux solaires un par un.

* Si la LED de la télécommande ne s'allume pas lors d'un appui simultané de 2 boutons (changement du sens de rotation ou réglage des fins de course) réinitialiser la télécommande en maintenant le bouton « STOP » 16 secondes.

# ÉTAPES DE PROGRAMMATION

## ETAPE 1 - ALIMENTATION DU MOTEUR

Connecter le moteur à l'ensemble du panneau solaire. Lors de la connexion le moteur n'effectuera aucun mouvement, ni signal sonore.



## ETAPE 2 - RECONNAISSANCE DE L'EMETTEUR

Presser pendant 2 secondes le bouton de programmation positionné sur l'extrémité du panneau solaire sous le cache latéral.
Ensuite presser le bouton « Stop » de la télécommande pendant 2 secondes.
Le moteur effectueradeux brefs mouvements de va et vient.

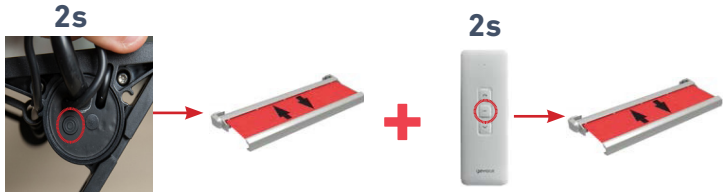


## ETAPE 3 - VERIFIER LE SENS DE ROTATION DU MOTEUR

Si le sens de rotation n'est pas le bon, maintenir simultanément les boutons « Montée + Descente » pendant 2 secondes puis presser le bouton « Montée » pour tester le sens de rotation.

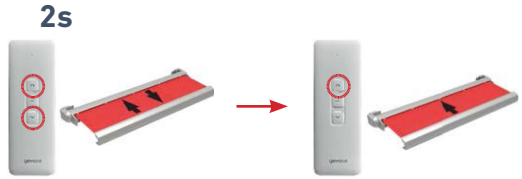


## ETAPE 4 - PROGRAMMATION DES FINS DE COURSE

Fonctionne par à-coups par défaut.
Pour un fonctionnement continu, maintenir pendant 2 secondes le bouton du sens souhaité.

### 4.1 - FIN DE COURSE BASSE

Presser le bouton « Descente » pour amener le store en fin de course basse, ajuster la position avec la molette correspondante.
Les flèches sur la tête du moteur indiquent le sens de rotation.
Le + et le - indiquent l'augmentation ou la réduction du nombre de rotation.



### 4.2 - FIN DE COURSE HAUTE

Presser le bouton « Montée » pour amener le store en fin de course haute, ajuster la position avec la molette correspondante.
Les flèches sur la tête du moteur indiquent le sens de rotation.
Le + et le - indiquent l'augmentation ou la réduction du nombre de rotation.

